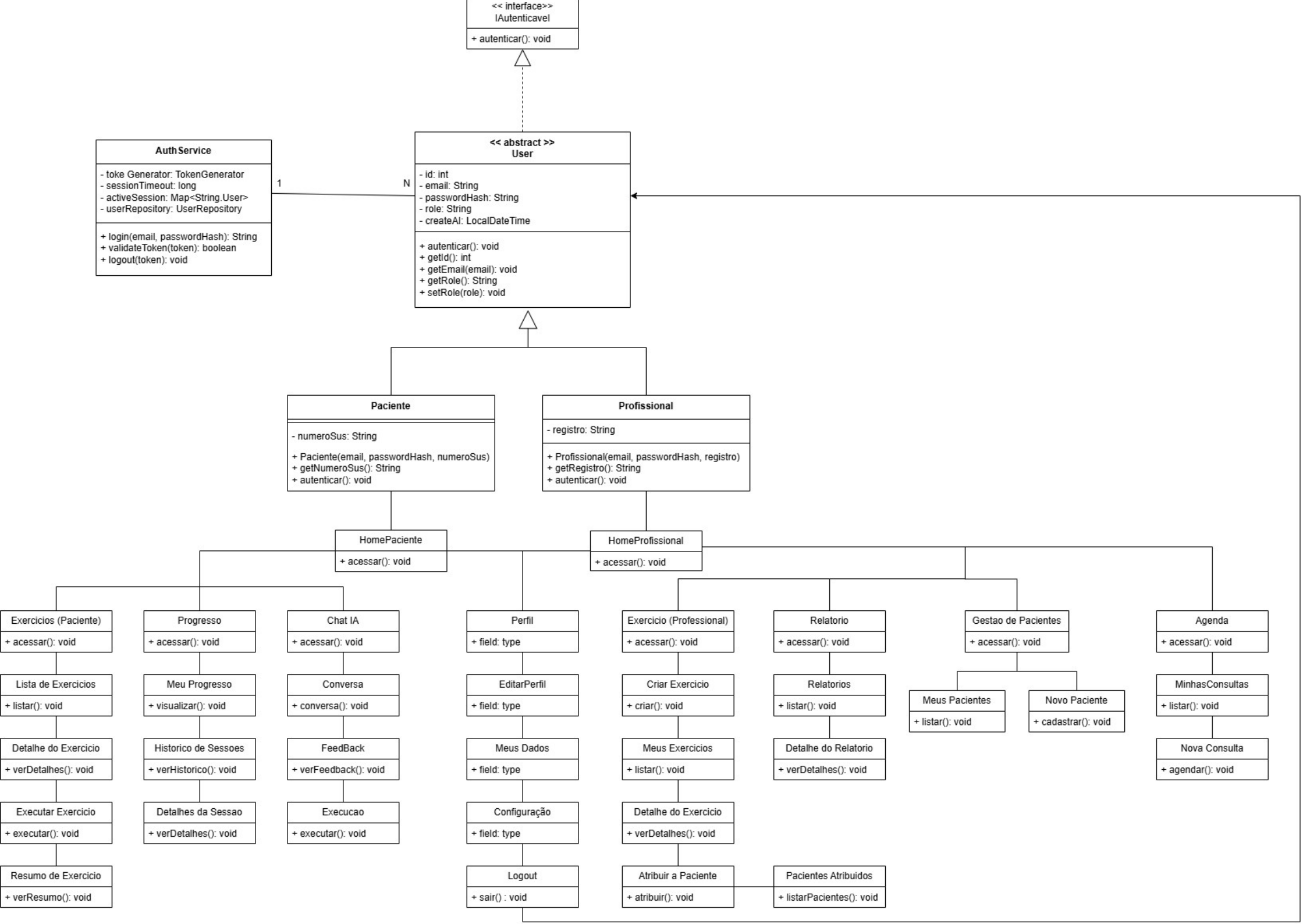
<< interface>>
IAutenticavel
+ autenticar(): void
AuthService
- toke Generator: TokenGenerator
- sessionTimeout: long
- activeSession: Map<String.User>
- userRepository: UserRepository
+ login(email, passwordHash): String
+ validateToken(token): boolean
+ logout(token): void
1
N
<< abstract >>
User
- id: int
- email: String
- passwordHash: String
- role: String
- createAI: LocalDateTime
+ autenticar(): void
+ getId(): int
+ getEmail(email): void
+ getRole(): String
+ setRole(role): void
Paciente
- numeroSus: String
+ Paciente(email, passwordHash, numeroSus)
+ getNumeroSus(): String
+ autenticar(): void
Profissional
- registro: String
+ Profissional(email, passwordHash, registro)
+ getRegistro(): String
+ autenticar(): void
HomePaciente
+ acessar(): void
HomeProfissional
+ acessar(): void
Exercicios (Paciente)
+ acessar(): void
Lista de Exercicios
+ listar(): void
Detalhe do Exercicio
+ verDetalhes(): void
Executar Exercicio
+ executar(): void
Resumo de Exercicio
+ verResumo(): void
Progresso
+ acessar(): void
Meu Progresso
+ visualizar(): void
Historico de Sessoes
+ verHistorico(): void
Detalhes da Sessao
+ verDetalhes(): void
Chat IA
+ acessar(): void
Conversa
+ conversa(): void
FeedBack
+ verFeedback(): void
Execucao
+ executar(): void
Perfil
+ field: type
EditarPerfil
+ field: type
Meus Dados
+ field: type
Configuração
+ field: type
Logout
+ sair() : void
Exercicio (Professional)
+ acessar(): void
Criar Exercicio
+ criar(): void
Meus Exercicios
+ listar(): void
Detalhe do Exercicio
+ verDetalhes(): void
Atribuir a Paciente
+ atribuir(): void
Pacientes Atribuidos
+ listarPacientes(): void
Relatorio
+ acessar(): void
Relatorios
+ listar(): void
Detalhe do Relatorio
+ verDetalhes(): void
Gestao de Pacientes
+ acessar(): void
Meus Pacientes
+ listar(): void
Novo Paciente
+ cadastrar(): void
Agenda
+ acessar(): void
MinhasConsultas
+ listar(): void
Nova Consulta
+ agendar(): void